

1. EMELETI ALAPRAJZ M=1:50

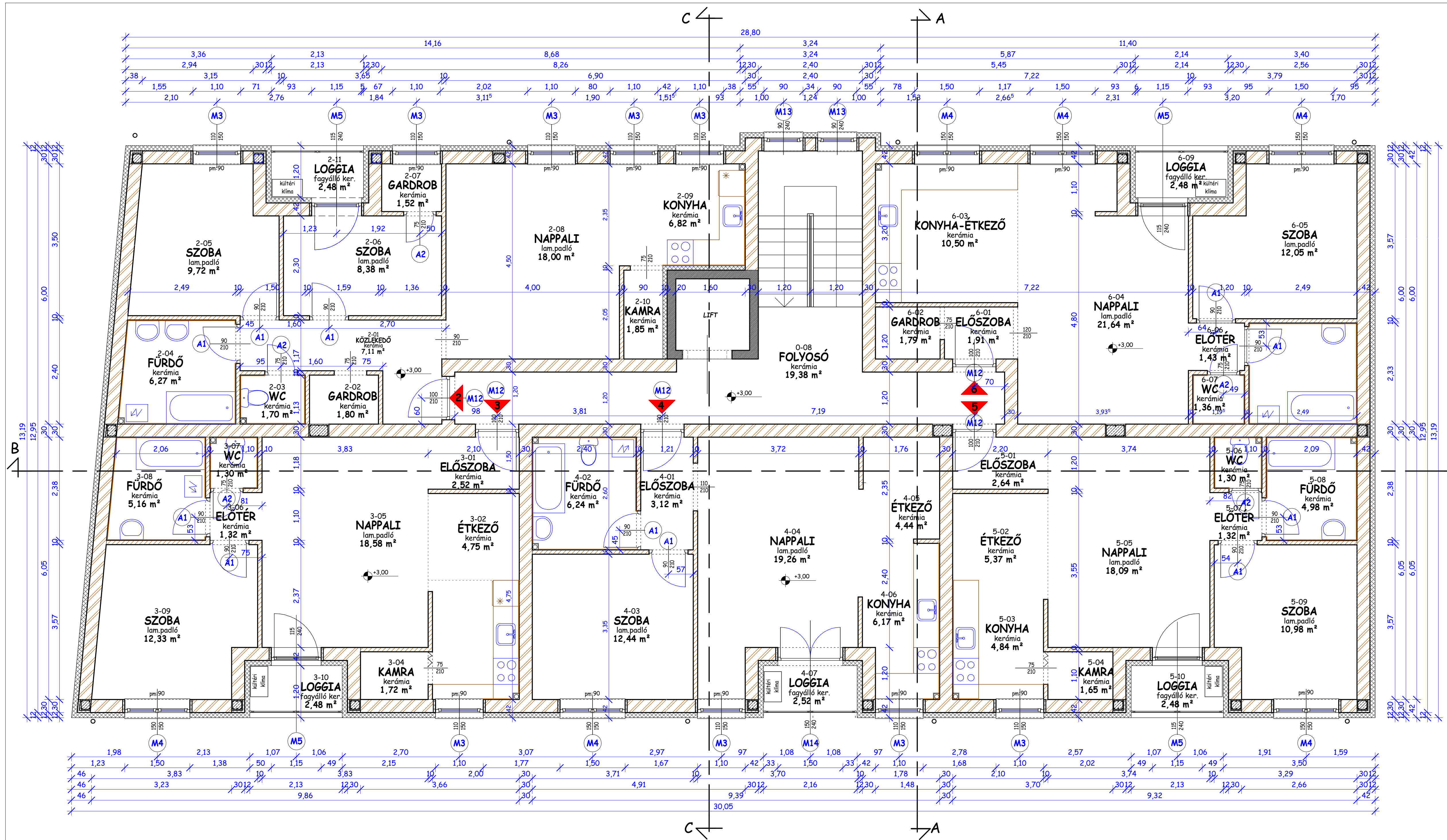
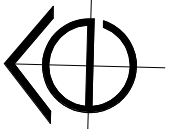

| 2 jelű lakás helyiségeinek jegyzéke | | | |
|-------------------------------------|-----------|---------------|----------------------|
| Szám | Név | Padlóburkolat | Terület |
| 2-01 | KÖZLEKEDŐ | kerámia | 7,11 m ² |
| 2-02 | GÁRDROB | kerámia | 1,80 m ² |
| 2-03 | WC | kerámia | 1,70 m ² |
| 2-04 | FÜRDŐ | kerámia | 6,27 m ² |
| 2-05 | SZŐBA | lam.padló | 9,72 m ² |
| 2-06 | SZŐBA | lam.padló | 8,38 m ² |
| 2-07 | GÁRDROB | kerámia | 1,52 m ² |
| 2-08 | NAPPALI | lam.padló | 18,00 m ² |
| 2-09 | KONYHA | kerámia | 6,82 m ² |
| 2-10 | KAMRA | kerámia | 1,85 m ² |
| 2 jelű lakás loggia | | | |
| 2-11 | LOGGIA | fagyálló ker. | 2,48 m ² |

| 3 jelű lakás helyiségeinek jegyzéke | | | |
|-------------------------------------|----------|---------------|----------------------|
| Szám | Név | Padlóburkolat | Terület |
| 3-01 | ELŐSZŐBA | kerámia | 2,52 m ² |
| 3-02 | ÉTKEZŐ | kerámia | 4,75 m ² |
| 3-03 | KONYHA | kerámia | 4,98 m ² |
| 3-04 | KAMRA | kerámia | 1,72 m ² |
| 3-05 | NAPPALI | lam.padló | 18,58 m ² |
| 3-06 | ELŐTÉR | kerámia | 1,32 m ² |
| 3-07 | WC | kerámia | 1,30 m ² |
| 3-08 | FÜRDŐ | kerámia | 5,16 m ² |
| 3-09 | SZŐBA | lam.padló | 12,33 m ² |
| 3 jelű lakás loggia | | | |
| 3-10 | LOGGIA | fagyálló ker. | 2,48 m ² |

| 4 jelű lakás helyiségeinek jegyzéke | | | |
|-------------------------------------|----------|---------------|----------------------|
| Szám | Név | Padlóburkolat | Terület |
| 4-01 | ELŐSZŐBA | kerámia | 3,12 m ² |
| 4-02 | FÜRDŐ | kerámia | 6,24 m ² |
| 4-03 | SZŐBA | lam.padló | 12,44 m ² |
| 4-04 | NAPPALI | lam.padló | 19,26 m ² |
| 4-05 | ÉTKEZŐ | kerámia | 4,44 m ² |
| 4-06 | KONYHA | kerámia | 6,17 m ² |
| 4 jelű lakás loggia | | | |
| 4-07 | LOGGIA | fagyálló ker. | 2,52 m ² |

| 5 jelű lakás helyiségeinek jegyzéke | | | |
|-------------------------------------|----------|---------------|----------------------|
| Szám | Név | Padlóburkolat | Terület |
| 5-01 | ELŐSZŐBA | kerámia | 2,64 m ² |
| 5-02 | ÉTKEZŐ | kerámia | 5,37 m ² |
| 5-03 | KONYHA | kerámia | 4,84 m ² |
| 5-04 | KAMRA | kerámia | 1,65 m ² |
| 5-05 | NAPPALI | lam.padló | 18,09 m ² |
| 5-06 | ELŐTÉR | kerámia | 1,32 m ² |
| 5-07 | WC | kerámia | 1,36 m ² |
| 5-08 | FÜRDŐ | kerámia | 4,98 m ² |
| 5-09 | SZŐBA | lam.padló | 10,98 m ² |
| 5 jelű lakás loggia | | | |
| 5-10 | LOGGIA | fagyálló ker. | 2,48 m ² |

| 6 jelű lakás helyiségeinek jegyzéke | | | |
|-------------------------------------|----------|---------------|----------------------|
| Szám | Név | Padlóburkolat | Terület |
| 6-01 | ELŐSZŐBA | kerámia | 1,91 m ² |
| 6-02 | GÁRDROB | kerámia | 1,79 m ² |
| 6-03 | KONYHA | kerámia | 4,98 m ² |
| 6-04 | NAPPALI | lam.padló | 21,64 m ² |
| 6-05 | SZŐBA | lam.padló | 12,05 m ² |
| 6-06 | ELŐTÉR | kerámia | 1,43 m ² |
| 6-07 | WC | kerámia | 1,32 m ² |
| 6-08 | FÜRDŐ | kerámia | 5,85 m ² |
| 6 jelű lakás loggia | | | |
| 6-09 | LOGGIA | fagyálló ker. | 2,48 m ² |

| 1. emeleti közös helyiségek jegyzéke | | | |
|--------------------------------------|---------|---------------|----------------------|
| Szám | Név | Padlóburkolat | Terület |
| 0-08 | FOLYOSÓ | kerámia | 19,38 m ² |

VB. PILLÉREK ELHELYEZÉSE TARTÓSZERKEZETI KIVITELI TERV SZERINT!

A tervlapok, a műszaki leírás, együttesen kezelendő, külön-külön nem tartalmaznak valamennyi információt!

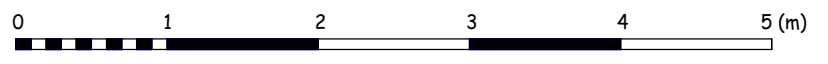

| | | | |
|--|---------------------|--|------------------|
| Tervező aláírása: | | Megrendelő aláírása: | |
| Építető: SELYEM-INVEST KFT. székhely: 1125 Budapest Dániel u. 30/B telephely: 4400. Nyíregyháza Selyem u. 45 | | Tárgy: 14 LAKÁSOS TÁRSASHÁZ + 1 db ÜZLET + 7 db GÉPJÁRMŰTÁROLÓ | |
| Tervező: Gunyecz István É2-15-0251 4551. Nyíregyháza, Pirkadat u.14 sz. | | Tervlap megnevezése: I. EMELETI ALAPRAJZ | |
| Építés helye: 4400. Nyíregyháza, Oszlós u. 11-13 sz. Hrsz.:1814 | Tervfajta: KIVITELI | Méretarány: M = 1:50 | Dátum: 2020. 12. |
| Rajtszám: E-2 | | | |